



【輔仁大學第八屆民生學院民生營】

活動簡章

- 指導單位：

民生學院、民生學院宗輔室、課外活動指導組

- 主辦單位：

民生學院代表會

- 協辦單位：

兒童與家庭學系、營養科學系、餐旅管理系、食品科學系等四系系學會

- 指導老師：

鄧之卿老師 連絡電話:02-2905-3752



一、活動名稱：輔仁大學第八屆民生學院民生營

二、活動緣起與宗旨：

民生學院可以說是輔仁大學內最特別的學院，也最與生活息息相關，食品、營養、家庭、餐飲，雖然每天都接觸卻處處有學問，看似簡單而理所當然的一切，經過了學習與瞭解後全部都變得不一樣了，而這些生活中的大學問往往是被大眾所忽略的，我們希望藉此機會，能夠喚起大家的注意，對這些平凡的大事有更深入的瞭解，並且重新拾起對這些重要的小事的重視。

我們提供資源讓高中職的學生們了解民生學院各個學系的特色與未來發展，在參加完營隊後，期許學員們在未來面臨選擇學校與系所的問題時，不同於以往耳熟能詳的文、理、醫學院，還能夠多了一些選項，對自己的未來發展也能有更不一樣的選擇方向，也希望在體驗我們豐富的課程與感受我們的活潑熱情後，有興趣的高中職學弟妹們能夠加入我們這個大家庭。

此次的營隊，一方面可以讓教師們先發現新一代學生所面臨的問題，提前做準備與改變；另一方面，不僅讓民生學院的特色可以推廣，更可以提高新生入學的意願，更希望藉由舉辦民生營把民生學院的四系串連起來，帶領大家互相合作，邁向更好的未來！



三、活動目的：

1. 推廣民生學院各學系之特色
2. 提高學員入學之意願

四、活動時間：中華民國 110 年 2 月 2 日 (二) ~ 2 月 4 日 (四)

五、活動地點：輔仁大學校區 (附件一)

六、參加對象：全國高一至高三學生 40-60 人 工作人員 57 人

七、活動負責人：

食科三 蔡孟姪 0983728203/sammi8951@gmail.com

兒家二 徐敬純 0975012608/vivianhsu8821@gmail.com



八、報名相關資訊：

1. 報名流程

階段一	<ol style="list-style-type: none">1. 由上述宣傳方式得到營隊資訊2. 上網至活動粉絲專頁或學校相關網站下載報名表及家長同意書，並印出填妥3. 完成匯款手續4. 私訊輔大民生營粉專確認已匯款，請詳細附上以下資料以利對帳。<u>注意：匯款人請填寫報名學員姓名</u> 匯款人: _____ (局) 帳號末六碼: _____5. 主辦單位每周四會確認匯款姓名，統一回覆私訊，確認報名成功。
階段二	<p>將以下資料掛號寄出：</p> <ol style="list-style-type: none">1. 報名表 (附件二，照片貼妥) 填妥通訊地址以寄發行前通知用2. 家長同意書 (附件三)3. 匯款單影本4. 兩吋大頭照 1 張 (做證書用，背面寫好學員姓名)
階段三	<p>收到資料後將以 E-mail 通知報名成功 (如果超過名額上限，將以匯款順序決定是否錄取)</p>



2. 報名時間：

2020/11/24 至 2021/1/18 (早鳥優惠至 12/08)

3. 報名費用：\$3,800 元 (早鳥優惠價\$3,300 元)

1. 包含住宿費、營期伙食費、教學活動費、實驗材料費、營服及報名費。

2. 可自備睡袋，亦提供代租借睡袋服務，若有需要請在報名表 (附件二) 勾選。

❖ 代租睡袋 100/個，不包含於報名費中，若須代租請於附件二報名表勾選，並於匯款時一同匯出。(例:報名費 3,800 租借一睡袋，則須匯款 3,900)

❖ 退費注意事項:學員自報名繳費後至 2020 年 12 月 26 日前退費者,扣除報名費 200 元後,退還已繳費用之九成;2021 年 1 月 5 日前退費者,扣除報名費 200 元後,退還已繳費用之七成;2021 年 1 月 15 日起至營隊舉辦日前 7 天退費者,扣除報名費 200 元後,退還已繳費用之五成;營隊舉辦日前 7 天恕不接受退費。

3. 符合以下條件者可享費用優待

資格	證明文件	優惠
2020/12/08 前報名	2020/12/08 前完成繳費及 報名手續 (郵戳為憑)	減免部分活動費 500 元



若符合優惠資格，匯款時費用請先扣除優惠金額 500 元，亦即直接匯款早鳥優惠價 3,300 元整即可。

4. 輔大民生營匯款帳號

匯款至『輔仁大學郵局』，戶名『輔大民生代會洪婉慈』，銀行代號 700、帳號『2441376-0461096』，並填妥匯款人(報名學員)姓名。

4. 公布名單：2021/01/22,於 FB 活動粉絲專頁上公布

報名篩選方式：依匯款順序決定，人數上限為 60 人，若超出將於網頁發佈消息不再接受報名。

5. 郵寄地址：

新北市新莊區中正路 510 號輔仁大學民生學院 2021 民生營收

6. 報名連絡人：

食科系/蔡孟嬅/0983728203/sammi8951@gmail.com

兒家系/徐敬純/0975012608/vivianhsu8821@gmail.com



九、營期流程：

第一天 2/2 (二)

時間	流程	活動內容
09:00-09:30	報到、組員分配、 小隊時間	同學報到，自我介紹彼此認識
09:30-10:15	開幕式	邀請師長致詞的開幕儀式
10:15-10:30	營歌教唱	教唱 3 天營期的主題曲
10:30-11:00	小隊破冰	各小隊輔帶領小隊員熟悉認識
11:00-11:30	團康遊戲	由籌備組安排設計大型破冰遊戲
11:30-12:00	分房放行李	將行李放置宿舍、確認房間設備
12:00-12:50	飢腸轆轆	午餐時間
13:00-15:30	原來是醬子啊~	食品科學系果醬實作課程體驗， 由系上曾國良老師與小助教指 導，一起探討果醬的真理
15:40-17:40	大地遊戲	走訪校園闖關遊戲
17:50-18:50	垂涎三尺	晚餐時間
19:00-22:00	密室逃脫	由籌備組設計的密室逃脫遊戲刺 激大腦思考
22:00-22:30	宵夜時間	吃飽睡，睡飽吃
22:30-	盥洗就寢	輪流盥洗、準備就寢



第二天 2/3 (三)

時間	流程	活動內容
08:30-09:00	醒腦時間	同學集合，醒腦遊戲暖身
09:00-09:50	頭好壯壯	早餐時間
10:00-12:30	怎麼能布丁著你	餐旅管理學系實作課程體驗，由林呈憲老師指導，想了解餐旅系的手有多巧就快來一探究竟吧！
12:30-13:20	飢腸轆轆	午餐時間
13:30-16:00	家有了寶貝	繪本閱讀、手作 DIY、嬰兒按摩體驗，快來與兒家系一同征服孩子們的心吧！
16:30-17:50	大型團康	由籌備組設計的超好玩遊戲！
18:00-19:30	垂涎三尺	晚餐時間
19:30-20:00	晚會準備	為晚會做上充足的準備
20:00-22:00	晚會	精心籌備的晚會活動，大家敬請期待！
22:00-22:30	吃飽飽，睡搞搞	宵夜時間
22:30-	盥洗就寢	輪流盥洗、準備就寢



第三天 2/4 (四)

時間	流程	活動內容
08:30-09:00	醒腦時間	同學集合，醒腦遊戲暖身
09:00-09:50	頭好壯壯	早餐時間
10:00-12:30	堅果好朋友	營養科學系餅乾實作課程，由黃乙芬老師指導，想吃的好吃又營養，來體驗營養系實作就對啦！
12:30-13:20	飢腸轆轆	午餐時間
13:30-16:30	RPG	故事性闖關遊戲
16:30-17:45	結業式	頒發結業證書，大合照，同學賦歸

精彩剪影 (2020 輔大民生營)





十、教學師資與課程：

- 兒童與家庭學系
 - 課程名稱：家有了寶貝
 - 指導老師：涂妙如主任、姚伯勳老師指導



- 餐旅管理學系
 - 課程名稱：怎麼能布丁著你
 - 指導老師：林呈憲老師





- 食品科學系

- 課程名稱： 原來是醬子啊~
- 指導老師：曾國良老師，由食科系學生執行



- 營養科學系

- 課程名稱： 堅果好朋友
- 指導老師：黃乙芬老師指導，由營養系學生執行





十一、 組織架構：

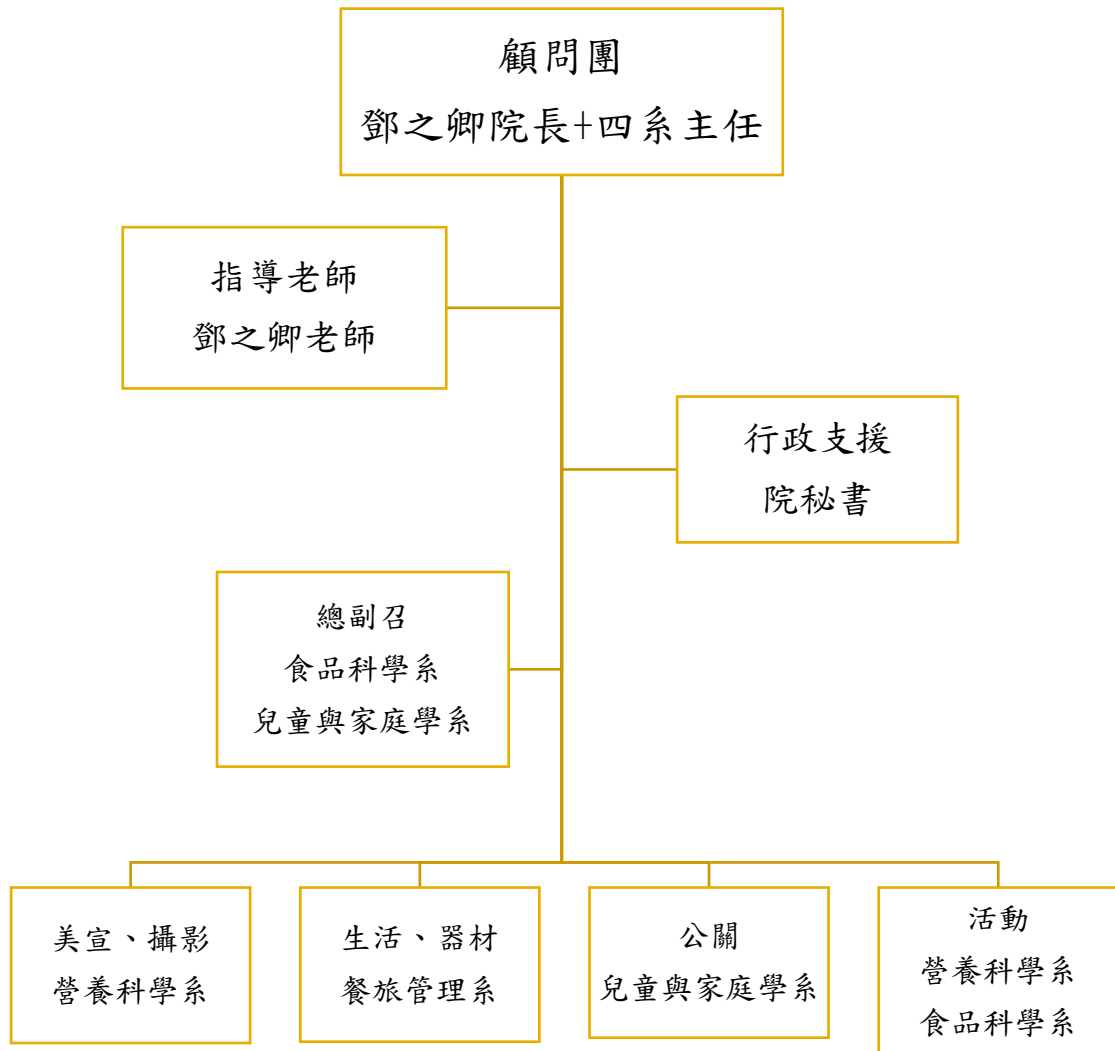



十二、 附件：

(附件一)



輔仁大學校址：新北市新莊區中正路 510 號

輔大位於新莊區中正路(一省道)，後門緊臨泰山區中山路(二省道)，中正路為新莊區交通要道，向西可至桃園，交通便利，除聯營公車外，還有三重客運、指南客運、台北客運、台汽客運可達。

1. 聯營公車：

235 (正線) (新莊民安站 - 國父紀念館)

235 (龍安線) (新莊民安站 - 國父紀念館)

299 (永春高中 - 輔大)

615 (丹鳳 - 台北車站)

618 (新莊站 - 士林陽明戲院)



2. 三重客運：

513 (台北車站 - 輔大)

635 (台北 - 中興橋 - 迴龍)

636 (迴龍 - 圓環)

637 (台北 - 中興橋 - 泰山)

638 (泰山 - 圓環)

3. 指南客運：

指 1 (指南宮 - 泰山)

指 3 (木柵 - 泰山)

指 10 (樹林 - 淡海)

4. 台北客運：

99 (新莊民安站 - 板橋南雅站)

5. 台汽客運：

中崙 - 中壢、中崙 - 新竹、板橋 - 楊梅、基隆 - 中壢

6. 台北大眾捷運：

輔仁大學站 1 號出口

可由民權西路站或忠孝新生站轉乘，出站後一直往前直走就會看到校門



輔大校園地圖

輔仁大學校區立面圖 FU JEN Campus



(附件二)

輔仁大學第八屆民生營報名表

中文姓名		英文姓名 (護照拼音)		二吋照片兩張 (一張貼上報名 表，另一張背註學 員姓名)
性別		出生日期	西元 年 月 日	
身分證字號		手機號碼		
聯絡電話	家中：()			
就讀學校	高中 年級			
緊急聯絡人	姓名：	關係：	電話：	
電子郵件	(通知是否報名成功)			
通訊地址	□□□			
飲食習慣	□葷 □素 特殊飲食習慣_____		租借睡袋	□是 □否 (額外收費 100/個)
特殊疾病	□無 □有，_____			
營服尺寸	□M □L □XL			
訊息管道 (可複選)	本人由以下管道獲知本活動訊息： □活動海報 □活動書面傳單 □活動 DM □師長告知 □輔導室推薦 □社團/同學/朋友/同事 告知 □課外活動組推薦 □活動協辦單位推薦 □Facebook □網路搜尋 □其它_____			
興趣專長				
報名動機				
填表日期	年 月 日			

我同意以上資料供於民生營使用

※由於個資法實施，以上資料僅供本次活動使用，如同意個資授權予本單位此次活動使用，請勾選同意。

※本資料均受到「個人資料保護法」保護，任何人未經當事人同意，不得隨意揭露、使用。

(附件三)

校外活動家長同意書

茲同意子弟_____於寒假期間，自民國 110 年 2 月 2 日起至 110 年 2 月 4 日止，參加輔仁大學民生學院所舉辦之民生營活動。

此致

輔 仁 大 學 學 生 事 務 處

學生家長：_____（簽名）

家長聯絡電話：_____

學生姓名：_____（簽名）

學生聯絡電話：_____

中 華 民 國 _____ 年 _____ 月 _____ 日