

2018 臺中世界花卉博覽會
綜合類志願服務紀錄冊申請規定與流程
(僅限花博志工申請)

依據	「2018 臺中世界花卉博覽會」志工招募計畫第四點第三項第一款第一目
申請 注意事項	<p>1. 志願服務紀錄冊為志工服務之總登錄，格式由中央主管機關統一定之，並由中央目的事業主管機關印製。</p> <p>2. 志願服務運用單位應造具名冊，並檢具相關資料向地方目的事業主管機關申請發給紀錄冊，並轉發所屬志工。不屬地方目的事業主管機關之志願服務運用單位，則向中央目的事業主管機關申請。</p> <p>2.1 花博志工資源中心（以下簡稱本中心）僅提供花博志工申請綜合類志願服務紀錄冊。</p> <p>2.2 綜合類志願服務紀錄冊自 107 年 1 月 1 日開始受理申請。</p> <p>3. 志工轉換運用單位時，應受該類別特殊訓練，且志願服務紀錄冊應繼續使用。</p> <p>4. 綜合類志願服務紀錄冊有損壞、遺失、用罄者，依下列方式辦理：</p> <p>4.1 綜合類紀錄冊若有損壞或遺失，需申請補發，由運用單位向本中心申請補發，並沿用原編號。</p> <p>4.2 該志工之服務、訓練及表揚獎勵等資料則回原登錄單位進行補登。</p> <p>4.3 自 108 年 6 月 1 日起，需申請補發/續本者，請改向本市志願服務推廣中心申請。</p> <p>5. 志工申請綜合類志願服務紀錄冊需完成基礎訓練、花博課程，課程內容如下：</p> <p>5.1 基礎訓練，共計有 6 門課，每門課 2 小時（共 12 小時），課程內容為：</p> <p style="padding-left: 20px;">志願服務的內涵</p> <p style="padding-left: 20px;">志願服務倫理</p> <p style="padding-left: 20px;">自我瞭解及自我肯定或快樂志工就是我</p> <p style="padding-left: 20px;">志願服務經驗分享</p>

志願服務法規之認識

志願服務發展趨勢

5.2 花博課程，共計有 2 門課（共 3 小時），課程內容為：

花博知識 1 小時

會展知識 2 小時

6. 檢核項目：

6.1 應檢附：1 吋照片 1 張、志願服務基礎訓練證書正反面影本、臺中市綜合類志願服務紀錄冊申請清冊。

6.2 志願服務基礎訓練需符合衛生福利部所規定之課程內容。

6.3 花博課程是否已完成。

7. 綜合類志願服務紀錄冊完成製作後，由申請單位/申請人親自至本中心領取，或由本中心協助郵寄。

8. 提出申請至核發紀錄冊工作日為 30 天(不含假日)。

9. 花博志工資源中心（地址：406 臺中市北屯區旱溪西路三段 260 號 3 樓、電話：04-24372507）。

10. 志願服務推廣中心（地址：406 臺中市北屯區旱溪西路三段 260 號 4 樓、電話：04-24375973）。

2018 臺中世界花卉博覽會
綜合類志願服務紀錄冊申請規定與流程
(僅限花博志工申請)

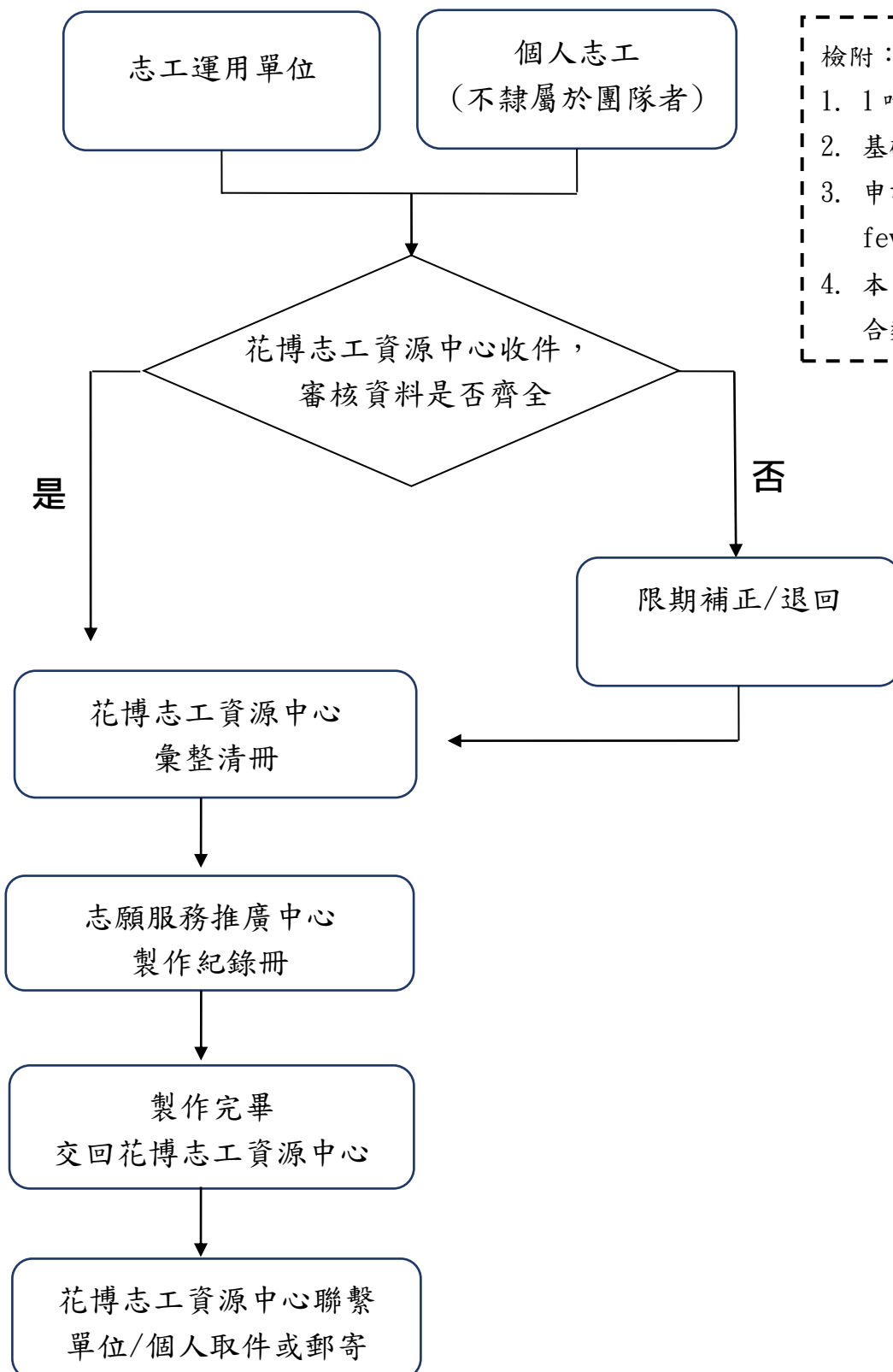

- 檢附：
1. 1 吋照片一張
 2. 基礎訓練證書影本
 3. 申請清冊(電子檔需 mail 至 fevrc2018@gmail.com)
 4. 本中心僅受理花博志工綜合類志願服務紀錄冊申請